



2016年7月号 (vol.28)

# ひぐちん通信

日口鋼管株式会社 〒547-0001 大阪市平野区加美北 4-6-21

Tel:06-6791-7788 fax:06-6791-8588 携帯:090-3659-2743 代表取締役 樋口浩邦

## ◆“給食制度”はじめました!◆

こんにちは、お世話になっております。日口鋼管代表の樋口です。ひぐちん通信第28号をお送りいたします。よろしく願いいたします。

さて、5月から私たちの会社では“給食制度”をはじめました。業者さんに給食を宅配してもらい、社員の皆さんは1食200円の自己負担で利用できるものです。

前々から社員の皆さんの“食”が気になっていました。お昼ご飯を、もちろん家からお弁当を持ってきている人や、近くの食堂に行っている人もいますが、カップラーメンで済ます人もいて、ちょっと栄養面で好ましくないなあと思っていました。

そんなときに、業界は違いますが、社員食堂を持ち、また、専門の業者を入れて美味しい昼食を提供している会社さんの事を知り、うちもそういうことをしたいなあと思いました。ただ、それをするには膨大なコストがかかり、ちょっと厳しい……。

そこで、社員食堂は無理でも、まず自分たちにできることはないかと考えた中で出てきたのが“給食制度”でした。実は、第二工場の社員数名がもともと給食を取って、それを全社に広めてみようと思いました。

具体的には、小川給食さんと浅田給食さんの二者択一で(最近では、両方とも量が多いと女性陣から声がありましたので、セブンイレブンの宅配弁当サービス“セブンミール”も検討中で)社員負担は、どれを選んでも1食一律200円です。5月に始め利用者も少しずつ増え(月に1回以上)利用したのは社員の半数を超えました。

ちなみに、この“給食制度”をはじめるとにあたり、私にはこんな想いもありました。昔、社員がまだ少なかったときは、皆で顔をつきあわして一カ所でお昼を食べていたのですが、人数が増えていくにつれ、いつのまにか散り散りばらばらに。私は皆で一カ所に集まって食べることは、コミュニケーションの面から見ても、とてもいいことだと思っていて、それを復活させたいという想いがありました。

最後に、みなさんの会社では、社員さんのお昼ご飯はどのようにされておりますでしょうか? 参考になるご意見などありましたら、お聞かせいただくと嬉しいです。



## ◆そこか情報◆

(そ・即納・こ・小口対応・か・加工) 当社の改善の取り組みをご紹介します。

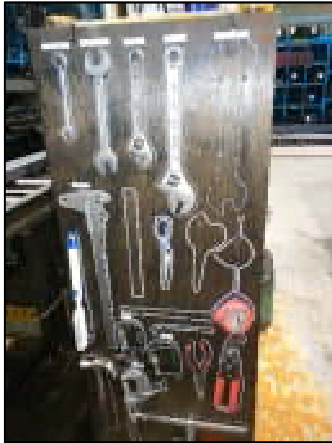

① 工具類にラベルを貼り形跡管理を始めました。



② 不要な場所の照明を消せるように、どのスイッチがどの照明器具なのかを可視化しました。

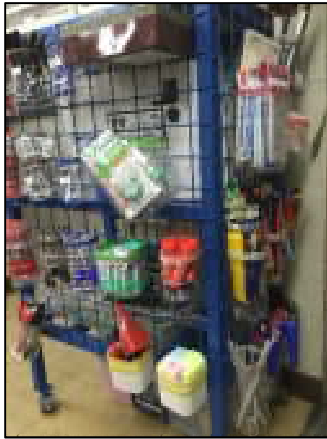

③ 文房具を陳列形式で整理し、それぞれに1本価格のラベルを貼りました。



④ 弊社では立って会議をします。円卓はアイリスオーヤマ製です。

## ◆発行者コラム◆

今回もまた最後までお読みいただきまして、どうもありがとうございました！さて、先日、休日を利用して娘2人と、それから私の母を連れて東京に行って来ました。上の娘(大阪芸大生)の就職内定祝いのためです。国立新美術館(ルノワール展)、東京現代美術館(ピクサー展)とはしごし、翌日は(ピクサーの親会社がディズニーということもあり)ディズニーランドにも行って来ました。将来のことはわかりませんがいつかの後継者のことを考えたりもし、がんばってきました(笑)。樋口

### 【発行者プロフィール】

名前: 樋口浩邦(ひぐちひろくに) Eメール: hirokunister@gmail.com

誕生日: 昭和41年3月16日 出身地: 大阪市東住吉区

経歴: 関西大学卒業後、弊社の主要仕入先である丸一鋼販(株)に入社。名古屋営業所で5年間お世話になった後、当社に入社。平成13年7月に代表取締役役に就任し、現在にいたる。

趣味: 映画鑑賞 モットー: 『大丈夫! なんとかなる(´▽`)』

